

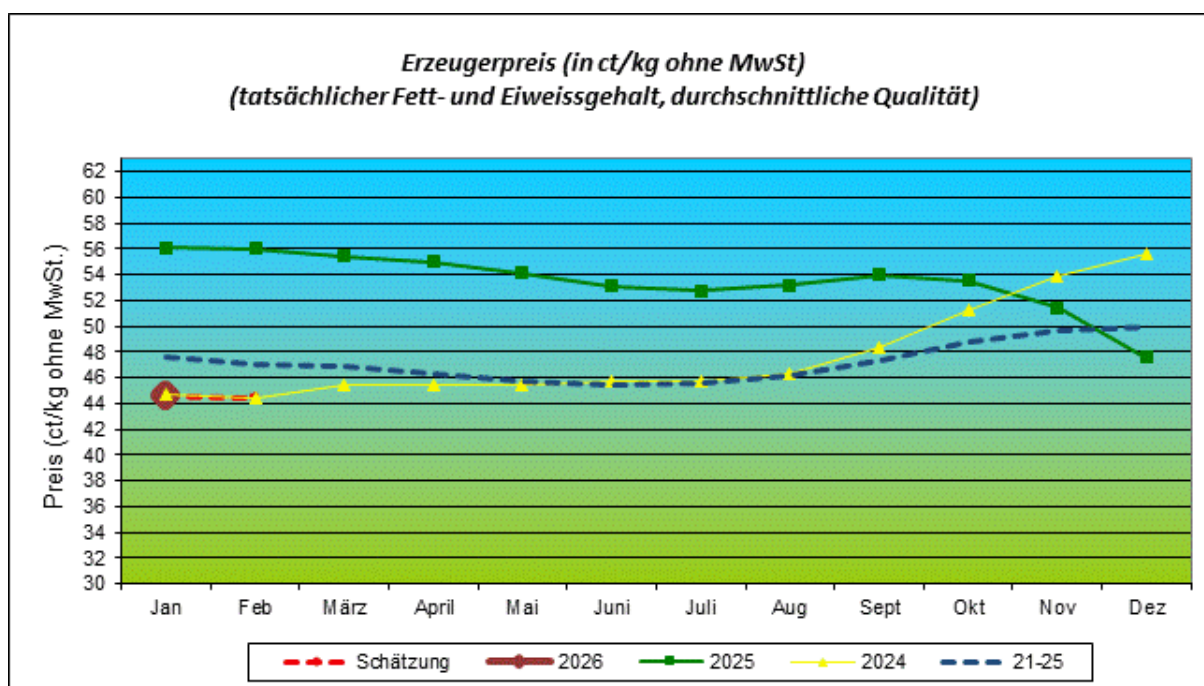

**Äntwert vun der Ministesch fir Landwirtschaft, Ernährung a Wäibau op d'parlamentaresch Fro n°3630
vum éierewäerten Deputéierten Marc Goergen**

**1. Wäert Lëtzebuerg sech op EU-Niveau fir d'Aktivéierung vum Instrument vum fräiwëllege
Liwwerverzicht oder aner Moosnamen asetzen, a falls jo, a wéi enger Form?**

De Mëllechpräis zu Lëtzebuerg, deen am Laf vum Joer 2025 op engem ganz héijen Niveau louch, ass géint Enn vum Joer, däitlech zeréckgaangen, a louch am Januar 2026 dunn op 44,64 cts/kg ouni TVA, wéi an der Grafik ze gesinn ass.



Am Dezember 2025 an am Januar 2026 louch de Mëllechpräis domat ënner der langjäreger Moyenne. Och fir de Februar ass viraussichtlech domat ze rechnen, datt de Präis op engem niddregen Niveau bleift an de Präis änlech kéint ausfale wéi am Februar 2024.

An der Veruerdung (EU) Nr. 1308/2013[1] iwwer d'Gemeinsam Agrarmaartveruerdung (GMO) si verschidde Instrumenter virgesinn, fir Ongläichgewichter um Mëllechmaart entgéintzewierken. Dat ass zu engem d'öffentlech Lagerhaltung fir Botter a Moermëllepudder, an zum anere Bähëllef fir déi privat Lagerhaltung duerchzeféieren. Zousätzlech kënnen no den Artikelen 219 bis 222 gezielt Krisemoosnamen ageleet ginn.

Stéierungen am Maartgläichgewicht kënnen ënnerschiddlech Ursachen a Formen hunn. An der GMO-Veruerdung selwer si Maartstéierungen net definéiert. D'Decisionen iwwer Maartinterventiounen ginn op Basis vun enger detaillierter Analyse vun der jeeweileger Situatioun getraff. Am Mëllechsektor ginn et just fir den Opkaf am Kader vun der öffentlecher Lagerhaltung Referenzschwellen, bei deenen an de Maart agegraff gëtt (246,39 EUR/100 kg fir Botter an 169,80 EUR/100 kg fir Moermëllepudder).

An enger Gemeinsamer Agrarpolitik (GAP), wou de Schwéierpunkt dorop läit, d'Bauernakomes iwwer Direktbezielungen ze ënnerstëtzen, huet sech eng staark Maartorientéierung als essentiel erweisen. Op der Säit vun der Offer kënnen d'Mëllechbetriber vun de GAP-Instrumenter profitéieren, fir hir Positioun an der Liwwerketten ze verbesseren. An Krisenzäiten, wou eng ze héich Offer besteet, kann als aussergewéinlech Moosnam eng gezielt, fräiwëlleg Reegelung fir d'Reduzéierung vun der Produktioun ausgeschafft ginn.

Baséiert op hirer Analyse¹ ass d'Europäesch Kommissioun zum Schluss komm, datt nach keng Maartinterventioun néideg wier. Zu dësem Zäitpunkt deelt och de Lëtzebuurger Landwirtschaftsministère dës Opfaassung.

2. Wat fir konkret Moosnamen si national virgesinn, fir d'lëtzebuergesch Betriber an dëser Situatioun ze ënnerstëtzen?

De Landwirtschaftsministère verfollegt d'Entwécklung um Marché ganz no. Zu dësem Zäitpunkt ass de Lëtzebuurger Landwirtschaftsministère awer der Opfaassung, datt nach keng Maartinterventioun néideg wier.

Lëtzebuerg, den 9. März 2026

(s.) Martine HANSEN

Ministesch fir Landwirtschaft, Ernährung a Wäibau

¹ <https://ec.europa.eu/transparency/expert-groups-register/core/api/front/document/127692/download>